

DONAZIONE SENZA ACCETTAZIONE CONTESTUALE

REPUBBLICA ITALIANA

L'anno millenovecentonovantanove, il giorno ventotto del mese di aprile

28 = 4 = 1999

In Canosa di Puglia, nella casa in Piazza Vittorio Veneto, numero 6.

Davanti a me Dottor ITALO COPPOLA, Notaio residente in Canosa di Puglia, iscritto nel Collegio Notarile di Trani, alla presenza dei seguenti due testimoni signore:

MARRA ADDOLORATA, nata a Nardò il giorno 24 gennaio 1924 ed ivi domiciliata, frazione Cenate, Via Santa Caterina, pensionata;

MARRA GIULIA, nata a Nardò il giorno 1 febbraio 1929 e domiciliata a Canosa di Puglia, alla Piazza Vittorio Veneto, numero 6, pensionata;

è presente

-Sua Eccellenza Monsignor MINERVA FRANCESCO, nato a Canosa di Puglia il giorno 31 gennaio 1904 ed ivi domiciliato alla Piazza Vittorio Veneto, numero 6, Arcivescovo, celibe, C.F.: MNR FNC 04A31 B619J;

della cui identità personale sono certo io Notaio, il quale, con questo atto, stipula e conviene quanto segue:

Sua Eccellenza Monsignor MINERVA FRANCESCO dichiara di donare

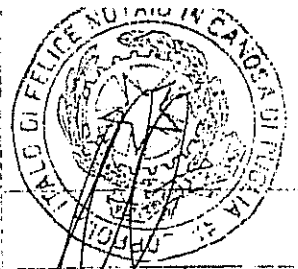

Reg. lo a Bariena
13/5/1999
al n. 1025 mod. I

2)-L'immobile in oggetto viene donato nello stato di fatto in cui si trova, con ogni sua azione, ragione, aderenze, adiacenze, dipendenze e pertinenze, usi e servitù attive e passive se e come esistenti.

3)-Viene fatta rinunzia alla ipoteca legale.

4)-La presente donazione viene fatta sulla disponibile del donante.

5)-Dichiara, il donante, che la presente è la prima donazione che intercorre tra donante e donataria.

6)-Le spese di questo atto, e dipendenti, vengono assunte dalla donataria.

Atto soggetto ad imposta fissa di registro sia perchè tratta-
si di atto unilaterale, sia ai sensi dell'articolo 19 del De-
creto Legislativo 4 dicembre 1997, numero 460, ed esente, al-
tresi, da imposta Invim ai sensi dell'articolo 20 del predet-
to Decreto Legislativo.

Richiesto, io Notaio, ho redatto questo atto che ho letto,
presenti i testi, ai comparenti, i quali da me interpellati,
lo approvano e lo firmano con me ed i testi.

Scritto in parte da me ed in parte dattiloscritto da persona
di mia fiducia, occupa di due fogli bollati quattro facciate.

FIRMATI:

MARRA ADDOLORATA - MARRA GIULIA

Sua Eccellenza Monsignor MINERVA FRANCESCO

ITALO COPPOLA NOTAIO - SEGUE SIGILLO

ente
p.lla
G.
zione
diastil.
8



LIRE
400

di u.d. in Comune di Canosa di Puglia via Sicilia civ. 4

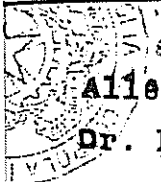

Certifico io Notaio ITALO COPPOLA di Canosa,
 iscritto nel Collegio Notarile di Trani, che la presente
 copia composta si conforma all'originale
 firmato a norma dell'art. 12803/1087

Allegato A all'atto del Notaio
 Dr. I. COPPOLA

per il consentimento RIANO ESERCIZIATO
 Canosa di Puglia, add. 7/7/1999

VIA MICHELE BASTULLI

[Handwritten signature]

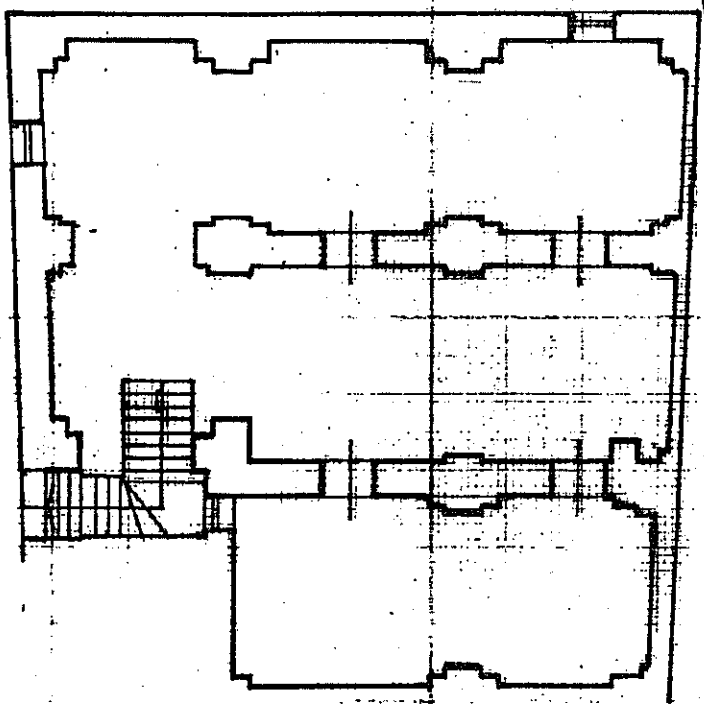
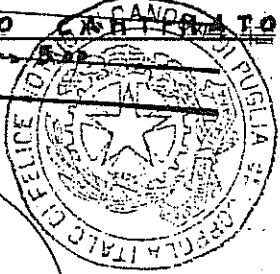

VIA RISMENNY

[Handwritten signature]
 Maria Giulia Landi
 aboga collaborata
[Handwritten signature]

mento per trasferimento diritti, demolizione parziale
 p.lla 547 sub 7 assume il nuovo identificativo foglio 88 p.lla 547 sub 8

Geometra
**ANTONIO
 D'AGNELLI**
 Canosa



SCALA DI 1:200
 N.C.E.U.

RISERVATO ALL'UFFICIO
 400323 16 APR 99

INCARICATO
[Handwritten signature]

C.
 zione
 catastali
 8

Compilata dal Geometra
 (Titolo, cognome e nome)
D'Agnesi Antonio
 Iscritto all'albo de Geometri
 della provincia di Bari
 data 15-04-99 Firma [Handwritten]

ISCRIZIONE N. 1151

Certifico io Notaio ITALO COPPOLA di Canosa,
iscritto nel Collegio Notarile di Trani, che la presente
copia composta di n. 3 1 conforme all'originale
firmato a norma di legge rielaborata

per di lui consentiti
Canosa di Puglia, addì 7/7/1988

Italo Coppola

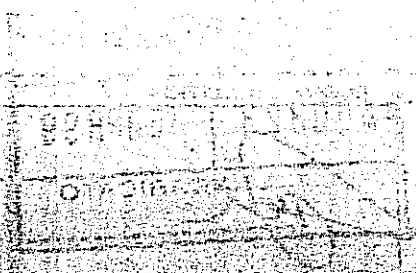
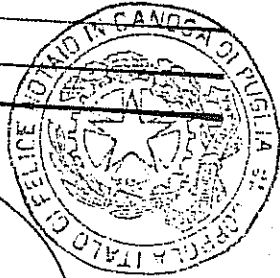



MINISTERO DELLE FINANZE
 DIPARTIMENTO DEL TERRITORIO
NOTA DI TRASCRIZIONE

UFFICIO DEL TERRITORIO DI
 SERVIZIO DI PUBBLICITA' IMMOBILIARE
 CIRCOSCRIZIONE DI
 CONSERVATORIA DEI RR. II DI **TRANI**

RISERVATO ALL'UFFICIO

DATA DELLA RICHIESTA GG MM AA 27 05 1999	N. PRESENTAZIONE NELLA GIORNATA 28	N. DI REGISTRO GENERALE 10708	N. DI REGISTRO PARTICOLARE 7770
--	---------------------------------------	----------------------------------	------------------------------------

QUADRO A

DATI RELATIVI AL TITOLO

DESCRIZIONE: **ATTO NOTARILE PUBBLICO**

DATA GG MM AA 28 04 1999	NUMERO DEL REPERTORIO 72903
PUBBLICO UFFICIALE O AUTORITA' EMITTENTE CATEGORIA 1 SEDE: CANOSA DI PUGLIA	COGNOME E NOME (O DENOMINAZIONE) COPPOLA ITALO PROVINCIA BA Codice Fiscale CPPTLI34L24B6190

DATI RELATIVI ALLA CONVENZIONE

ATTO DI CUI SI CHIEDE LA TRASCRIZIONE	SPECIE ATTO TRA VIVI	CODICE 134
	DESCRIZIONE DONAZIONE A FAVORE DI ENTE NON RICONOSCI	
	UTO	
	SOGGETTO A VOLTURA CATASTALE <input type="checkbox"/> DIFFERITA <input type="checkbox"/> DAL GG MM AA	
	FOGLIO INFORMATIVO PER L'ESECUZIONE DELLA VOLTURA AUTOMATICA	
	PRESENZA DI CONDIZIONE <input type="checkbox"/>	PRESENZA DI TERMINI DI EFFICACIA DELL'ATTO <input type="checkbox"/>
DATI PER ATTI MORTIS CAUSA	DATA DI MORTE GG MM AA	SUCCESSIONE TESTAMENTARIA <input type="checkbox"/> RINUNZIA O MORTE DI UN CHIAMATO <input type="checkbox"/>

ALTRI DATI

FORMALITA' DI RIFILAMENTO	DATA GG MM AA	NUMERO DI REGISTRO PARTICOLARE
PARTI LIBERE NEL QUADRO D RELATIVE A:	QUADRO A <input type="checkbox"/>	QUADRO B <input type="checkbox"/> QUADRO C <input type="checkbox"/>
RICHIEDENTE (se diverso da pubblico ufficiale o autorità emittente)	COGNOME E NOME (O DENOMINAZIONE)	
	INDIRIZZO	

RISERVATO ALL'UFFICIO

PAGINE	4	IMPOSTA IPOTECARIA L.	250.000	ESEGUITA LA FORMALITA'.
UNITA' NEGIZIALI	1	SOPRATTASSA L.		360.000 (TRECENTO SESSANTAMILA)
SOGGETTI A FAVORE	1	PENA PECUNIARIA L.		Doc. Leg. 237/97
SOGGETTI CONTRO	1	ROLLO L.	60.000	IL VICARIO GERENTE
ISCR. CAMPIONE CERTO ART. N.		TASSA IPOTECARIA L.	50.000	(MICHELE PESCHIO)
PREN. A DEBITO ART. N.		TOTALE GENERALE L.	360.000	
		OVVERO EURO	185,99	

Reg. lo. a Barriera
 II 13/5/1999
 al n. 1025 mod. I

QUADRO B - IMMOBILI Tras.

CPP TLI 34L24 B6190

N.REP. 72903

PROG.

VERS. 1

PAG. 2

PROGR.	PR. IMM.	IDENTIFICAZIONE ATTUALE DELL'IMMOBILE		
UNITA' NEGOZ.	UNITA' NEGOZ.	IMMOBILI GRAFFATI	DATI DESCRITTIVI	INDIRIZZO
	DOMIN. SERV.	IDENTIFICAZIONE DELL'IMMOBILE NELLA FORMALITA' IMMEDIATAMENTE PRECEDENTE (OVE DIVERSA DA QUELLA ATTUALE)		

1	1	COMUNE	CODICE CAT. SEZ.		FOGLIO	PARTICELLA	SUB.	NUM.DEN.	ANNI
		CANOSA DI PUGLIA	R1AN	U	88	547		8	
D/S	GRUP. NAT. C2	EETTARI	ARE	CENTIARE M.QUADRI	NUM.VANI	M.C.UM	VIA, SICILIA N°4		
				237				P.S1	
		CODICE	CAT.	SEZ.	FOGLIO	PARTICELLA	SUB.	NUM.DEN.	ANNI

Q
 I
 A
 C

